

CS Easy ERP

Standardlösung mit Branchenausprägungen

Professionelle Lösungen — für Unternehmen mit
Wachstumspotential

entwickelt mit der Erfahrung unserer Kunden

CS-ERP



- ◆ schnell und einfach arbeiten
- ◆ Kunden-Erwartungen erfüllen
- ◆ rundum informiert sein

*CS-Easy Grundpaket Stand 2019

Eine für Alle - im Standard oder mit Anpassung

Mit der CS-Easy-ERP-Software haben wir eine Lösung geschaffen, die in einem Hauptpaket nahezu alle Anforderungen kleiner und mittlerer Unternehmen abdeckt und Ihnen so auch bei unerwartetem Wachstum, neuen Geschäftsfeldern oder neuen Produktionsmethoden im Regelfall ohne neue Module einfach weiter zur Verfügung steht.

Eine konsequente Client-Server-Technik

in Verbindung mit einer modernen SQL-Datenbank-Technologie und Entwicklungsumgebung sorgen für hoch performanten und dennoch ressourcenschonenden Zugriff, hohe Datensicherheit und vielfältige Anpassungsmöglichkeiten.

Individualisierbare Bildschirm Ansichten, ein ausgefeiltes Rechtekonzept, die externe Formularverwaltung und individuell einstellbare Pflichtfelder und Vorga-

bewerte sorgen dafür, dass die Mitarbeiter sich auf die eigentliche Arbeit konzentrieren und so sehr produktiv arbeiten können. Die einfache Benutzerführung ist intuitiv erlernbar und sorgt somit für eine schnelle Einführung.

Einsatz in fast allen Branchen

Der hohe Leistungsumfang schon im Grundmodul ermöglicht den Einsatz in unterschiedlichsten Branchen, die hohe Anpassungsfähigkeit deckt auch sehr fachspezifische Anforderungen ab.

CS-ERP unterstützt Sie bei der Verwaltung von mehreren Mandanten genauso wie bei der Verwaltung von mehreren Filialen/Abteilungen.

CS-Easy-ERP wird in den Bereichen Metallbearbeitung, Werkzeugbau, Kunststoffspritzguss, Kunststoff-Extrusion, Lohnfertigung und Lohnveredelung, Laserbearbeitung, Prüf- und Kalibriertechnik, Elektrofertigung, Großhandel und mehr eingesetzt.

Branchenfunktionen sind im Standard integriert und werden bei Bedarf einfach freigeschaltet.

Bis auf wenige Module sind alle Funktionen im Basispaket enthalten, damit haben Sie von Anfang an eine hohe Preistransparenz und Investitionssicherheit.

Attraktive Mietkonditionen runden unser Angebot ab.

- ◆ Client-/Server-Technologie
- ◆ SQL-Datenbank
- ◆ Hohe Benutzerfreundlichkeit
- ◆ Individualisierbar
- ◆ Mehr-Mandanten-fähig
- ◆ Filialen abbildbar
- ◆ Branchenspezifisch
- ◆ Anpassbar

Inhaltsverzeichnis

	Seite
1. CS-Easy (das Grundpaket)	4
1.1 CS-CRM	5
1.2 E-Mail-Integration, Datei- und Objektablage	5
1.3 CS-Auftragsabwicklung (CS-AAV)	5
1.4 CS-Warenwirtschaft	6
1.5 CS-Produktion	6
1.6 CS-Finanzbuchhaltung	7
2. CS-QM/Qualitätsmanagement*	8
2.1 CS-QDE/Qualitätsdatenerfassung	8
2.2 CS-Reklamationserfassung	8
2.3 CS-Qualitätsmanagement	8
2.4 CS-Bewertungsmodell	9
2.5 CS-Kennzahlen	9
3. CS-Betriebsdatenerfassung/QDE*	10
3.1 CS-Erfassungsterminal	10
3.2 CS-Softwareterminal	11
3.3 Prüfmittel direkt am CS-Terminal	11
4. CS-mobile BDE*	11
5. CS-Scanmodul	12
6. CS-Personalzeiterfassung*	12
7. CS-Integration	12
7.1 CS-Integration (eine qualifizierte IT für ausreichend Leistung)	13
7.2 CS-Integration (Outsourcing)	13

**Zusatzmodule*

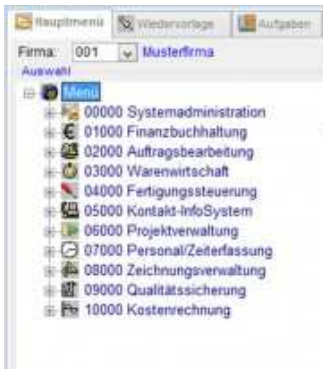

CS-Easy ist eine umfassende [kaufmännische ERP-Lösung](#), die vom Angebot über die Beschaffung / Produktion /Kalkulation bis hin zur Lieferung und Rechnungsstellung nahezu alle Anforderungen kleiner und mittlerer Unternehmen abdeckt.

Die integrierte und geprüfte [Finanzbuchhaltung mit Kostenrechnung](#) ermöglicht es Ihnen, selbst alle notwendigen Arbeiten zu übernehmen oder auch

nur dem Steuerberater zuzuarbeiten.

Das ebenfalls integrierte [CRM](#) unterstützt Sie nicht nur bei der Abbildung und Planung Ihrer Vertriebsaktivitäten, sondern bietet Ihnen schon grundsätzlich einen einfachen und übersichtlichen Blick auf ihre Kundenkontakte. Verwalten Sie hier Ihre Telefonnotizen genauso einfach wie die Kundenkorrespondenz.

Das [Produktionsmodul](#) liefert Ihnen nicht nur Fer-

tigungspapiere, sondern dient Ihnen vielmehr als Planungsinstrument für Ihre Maschinenbelegung, als Zeichnungsverwaltung, als Vor- und Nachkalkulation und vieles mehr.

Mit der integrierbaren [Qualitätssicherung](#) behalten Sie auch bei komplexen Fertigungsverfahren den Überblick.

Basis für Alles — Hier werden Standards geschaffen

Im Grundmodul sind alle für den kaufmännischen Einsatz notwendigen Daten und Funktionen enthalten. Hier werden Adressen und Ansprechpartner, Artikel, Einheiten usw. gepflegt.

Erstellen Sie Ihre Verkaufsbelege (Einzelbelege von Angebot bis Rechnung, Sammellieferscheine, Sammellieferrechnungen, Eti-

ketten,...), pflegen Sie Ihr Lager (Mehr-Lager-fähig, Inventur,...) und wickeln Sie Ihre Einkaufsvorgänge ab. Hier werden auch die systemrelevanten Einstellungen vorgenommen.

Funktionen wie Chargen- und Seriennummernverwaltung, Rahmenverträge, Etikettierung, CTI-Anbindung, Auswertungen und Wiedervorlagen

decken nahezu alle kaufmännischen Anforderungen ab.

Die integrierte Disposition sorgt für eine reibungslose Beschaffung von Primär- und Sekundär-Bedarfen auch über eine mehrstufige Produktion hinweg.

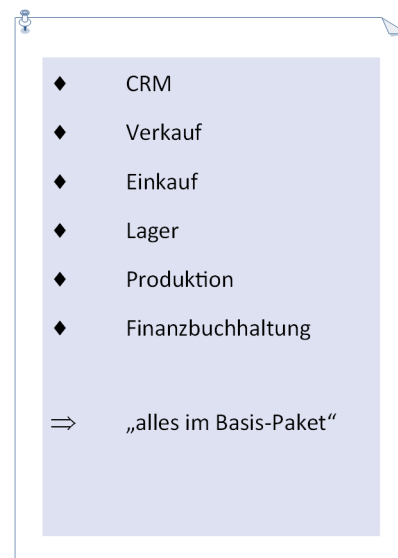

Der CS-Inspektor — Ihr persönlicher Assistent



Der integrierte CS-Inspektor zeigt parallel zur Vorgangserfassung alle relevanten Informationen an und ermöglicht den sofortigen Sprung in abhängige Vorgänge.

So haben Sie z.B. in der Auftragsposition die Information, ob und mit

welchem Fertigungsauftrag gefertigt werden soll, wie der Stand des Fertigungsauftrages bis auf Arbeitsgangebene hinunter ist. Auch sehen Sie wie der Beschaffungsstand des Materials ist und können die jeweiligen Vorgänge direkt öffnen, bzw. weitere Funktio-

nen anstoßen.

Auch belegunabhängig steht Ihnen Ihr Assistent zur Seite und versorgt Sie mit den Informationen, die Sie benötigen, z.B. Kennzahlen Lagerinformationen oder Ansprechpartnern. Oder telefonieren Sie einfach per Klick!

1.1 CS-CRM

Ihre Kundenkontakte im Blick

CS-Easy Grundpaket
Stand 2019

Anforderungen wie auswertbare Informationen zu Ansprechpartnern, flexible Zuordnung von Adressen und Ansprechpartnern zu Gruppen, Verwendung frei definierbarer Kontaktarten, delegierbare Wiedervorlagen oder Unterstützung bei **Marketing-Kampagnen** werden vom vollständig integrierten CRM-Modul in hohem Maße erfüllt.

Zur Adresse werden umfassende Informationen in übersichtlicher Weise angeboten und erleichtern damit den Kontakt mit Kunden und Lieferanten. Viele dieser Funktionen sind darüber hinaus noch an weitere Daten wie Belege und Belegpositionen oder Artikel angebunden und lassen Sie so auch anlassbezogen Zusatzinformationen einfach und

übersichtlich erfassen und finden.

Ein integrierter Kalender ermöglicht die Terminverwaltung, nicht nur für Ihre Mitarbeiter, sondern auch für Ressourcen wie Konferenzräume usw.



1.2 E-Mail-Integration, Datei- und Objektablage

Selbstverständlich unterstützen auch wir mit dem Standard die Erstellung von Ein- und Verkaufsbelegen als PDF, mit automatischer Übergabe an Ihren E-Mail-Client.

Das bereits vorgestellte CRM ist ein vollständig integriertes Kontaktmanagement für alle Belegarten. Hinterlegen Sie Emails, PDFs

und ZIP-Dateien einfach zum Vorgang.

Mittels **Drag & Drop** können Sie alle Arten von Dateien einfach in Ihre „Kontakte“ ziehen. Auch die Anzahl der Dateien ist dabei nicht limitiert. Sind die Daten einmal im System können diese nur mittels ausreichender Berechtigung wieder entfernt werden.

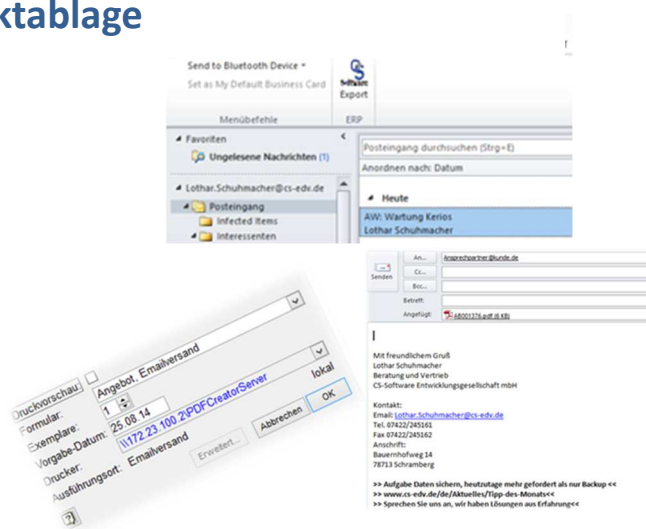

1.3 CS-AAV

Auftragsabwicklung und Verwaltung

In vielen Betrieben ist das Projekt, das Angebot oder der Auftrag das maßgebende Organisationsinstrument. Die CS-AAV ist bestens dafür aufgestellt.

Rahmenaufträge, Kopierfunktionen und unsere automatische Belegerstellung vereinfachen und beschleunigen Ihre Arbeit.

Eine Durchlauforganisation auf Vorgangsart unterstützt Sie dabei, die Angebote/Aufträge im korrekten Bearbeitungsstatus zu erkennen.

Mit der CS-AAV erstellen Sie keine Lieferscheine oder Rechnungen. Das erledigt das Programm für Sie. Eine hohe Integration des CS-PPS sowie die Mitführung der jeweiligen Mengen macht eine Belegbearbeitung überflüssig.

Die tägliche telefonische Auskunft wird mittels Inspektor und einer Auftragsübersicht beschleunigt.

Produktionsfreigabe, Disposition und Terminrechnung sind voll integriert.

Im Mittelpunkt der CS-AAV war stets eine **hohe Arbeitsgeschwindigkeit**. **Hohe Erfassungszahlen** aber auch die **Abbildung komplexer Projekte** — die CS-AAV unterstützt Sie dabei, Vorgänge vollständig abzubilden und somit maximal automatisiert weiter zu bearbeiten.

Die einheitliche Organisation steht dabei im Mittelpunkt.

1.4 CS-Warenwirtschaft

Lagerbestandsführung, Disposition, Einkauf

Die Warenwirtschaft ist das Rückgrat des CS-Easy Paketes. Disponierte Zu-/ Abgänge, geplante Zu-/ Abgänge, Bestandsführung, Chargen, Serien-Nummern.

Sie ist konzeptionell breit aufgestellt und bietet Ihnen umfangreiche Organisationsmöglichkeiten. Die Lagerorte/Lagerplätze sind dem Filialsystem zugeordnet. Lagereinheiten bieten die Möglichkeit z.B.: Lean-Lager und somit auch Kanban-Systeme einfach aufzusetzen.

Setzen Sie auf Chargen-Nachverfolgbarkeit und automatisieren Sie Ihre Produktbewegungen mittels mobiler Datenerfassung.

Der Lagermitarbeiter erhält auf seinem MDE-Gerät die zu kommissionierenden Vorgänge zur Abarbeitung aufgelistet.

Das CS-Bestellwesen ist in die Warenwirtschaft integriert und beginnt in der automatisierten Disposition im Bereich Plan-Zugänge mittels Bestellvorschläge.

Der Disponent erzeugt durch Lieferantenauswahl und Zusammenstellung mehrerer Bestellvorschläge in wenigen Klicks die Bestellungen.

Der Versand erfolgt wie gewohnt einfach per E-Mail über Ihren E-Mail Client.



1.6 CS-Produktion

z.B. Einzel- oder Serienfertigung

Die CS-Produktion ist für Klein- und Mittelserien, aber auch für die Einzelfertigung von Maschinen und Anlagen einsetzbar.

Die Verwaltung von Arbeitsplänen und Stücklisten, von Betriebsmitteln, Kalendern, Arbeitsplätzen und **Kapazitätsgruppen**, sorgen für das notwendige Rüstzeug.

Eine automatische Arbeitsplatz- oder Kapazitätsgruppen-Belegung unterstützt Sie in der Disposition sowie in der Terminplanung mit Ihren Kunden.

Die Vorwärts-/

Rückwärtsterminierung sorgt für die zeitgerechte Materialbeschaffung und versorgt die grafische Kapazitätsübersicht mit den Belegungsdaten.

Lager-Fertigungsaufträge, Fremdfertigung und verlängerte Werkbank sind im Standard enthalten.

Vom Wunschtermin zum Liefertermin — einfach per Klick.

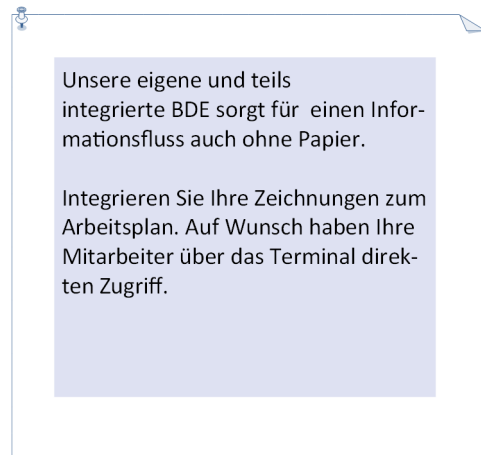

Unsere eigene und teils integrierte BDE sorgt für einen Informationsfluss auch ohne Papier.

Integrieren Sie Ihre Zeichnungen zum Arbeitsplan. Auf Wunsch haben Ihre Mitarbeiter über das Terminal direkten Zugriff.



Produkt	Werkbank	Material	Produkt	Werkbank	Material
...

```
AU 560 -17.03.17.-(10035 yyyy) offen: 100
FT 8675 -15.03.17.-(10035 yyyy) offen: 100
AG001 -15.03.17. Frassen fertig: 0 offen: 100
AG002 -16.03.17. drehenxxxx fertig: 0 offen: 100
BV 41550 -16.03.17.-(50001 externe Fertigung) Vorschlag: 100
AG003 -16.03.17. Teile spritzen fertig: 0 offen: 100
AG004 -16.03.17. Teile finish fertig: 0 offen: 100
AG005 -17.03.17. Buchse entpressen fertig: 0 offen: 100
AG006 -17.03.17. xxx fertig: 0 offen: 100
AG007 -17.03.17. OS fertig: 0 offen: 100
AG008 -17.03.17. ccccccccccccccccccc fertig: 0 offen: 100
SI -15.03.17.-(10001 Kolben mit eingetauchtem Querriegel) offen: 500
FT 8676 -14.03.17.-(10001 Kolben mit eingetauchtem Querriegel) offen: 500
AG001 -14.03.17. Frassen fertig: 0 offen: 500
BV 41595 -14.03.17.-(79999 Dummy) Vorschlag: 500
AG002 -14.03.17. OS - Teil prüfen fertig: 0 offen: 500
AG003 -15.03.17. Neuhack fertig: 0 offen: 500
SI -14.03.17.-(10071 HDMI Adapterkabel) offen: 500
SI -14.03.17.-(48100 Rohmaterial Alu 20mm) offen: 1450
SI -14.03.17.-(R0205 Granulat PA6.6 GF 25) offen: 275500
SI -14.03.17.-(R10880 Kabel 1adrig Kupfer 0,25 mm²) offen:
```

2. CS-QM/Qualitätsmanagement

Ihre Daten sind wertvoll

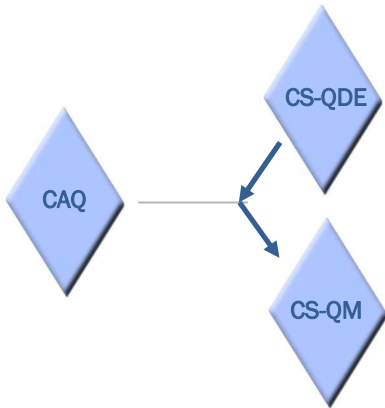

Das **CS-QM** /Management verarbeitet alle Unternehmensdaten zu Lieferantenbewertungen, Kundenbewertungen und Produktbewertungen, dies monatlich oder quartalsweise und Jährlich verdichtet. Inkl. Brief mit fertiger Bewertung an Ihre Lieferanten.

ten Kennzahlen für Ihr eigenes QM-Management.

Dieses führen wir in einem komprimierten Bericht z.B. über 4 Jahre zu einem QM-Report zusammen.

Erstellen Sie flexible Kennzahlen. Der Applikationsserver aktualisiert Sie im gewünschten Intervall.

Daraus ergeben Sie die verdichte-

2.1 CS-QDE/Qualitätsdatenerfassung

Ihre Qualität im Griff — von der Produktion bis zur Lieferantenbewertung

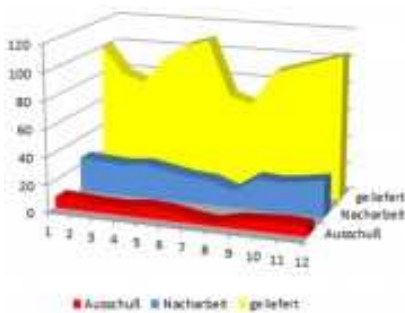

Material im Wareneingang prüfen, Produktionsschritte überwachen und Lieferqualität sicherstellen.

plätze oder Prüfmittel können zugeordnet werden. Stichprobenprüfung oder fixe Prüfmengen/ Wiederholungen, Zeitvorgaben und ausführliche Texte sorgen für eine akkurate Vorgabe. Grafische Auswertungen liefern den notwendigen Überblick.

Unsere Prüfvorgänge werden im Artikel hinterlegt und stehen so bei Wareneingang, Lieferung und in jedem Produktionsauftrag oder Arbeitsgang zur Verfügung.

Notwendige Hilfsmittel wie Prüf-

2.2 CS-Reklamationserfassung - Intern sowie Extern

8D-Report

Ein. Datum: 10.06.2015

Terminverfolgung

1. Beschreibung

2. Anfordern

3. Analyse

4. Maßnahmen

5. Verifizierung

6. Abschluss

7. Rückmeldung

8. Abschluss

Daten 8 D

Eingangsdatum / Status: 10.06.15 aktiv

Typ, Ursprung der Reklamation:

Lieferant / Ansprechpartner:

zu Bestell-Nr.:

Kunde / Ansprechpartner:

zu Auftrag/Lieferschein/Rechnung:

Artikel-Nr. , Index, Variante:

Fertigungsauftrag-Nr.:

Nicht nur Kunden begutachten ihre Ware und reklamieren gegebenenfalls, auch Sie überwachen Ihre Lieferanten und die eigene Produktion.

Erfassen Sie Reklamationen ganz einfach in allen Bereichen, legen Sie die erhaltenen Informationen ab, erstellen Sie 4D- sowie 8D-Berichte und vor allem:

Nutzen Sie diese Informationen.

2.3 CS-Bewertungsmodell - Systematische Bewertung

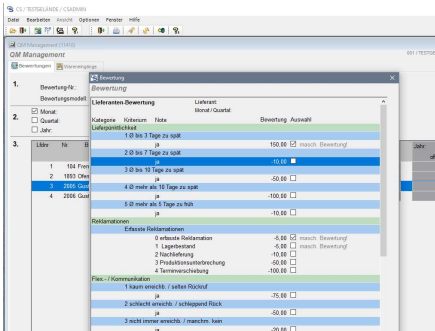

Erstellen Sie Bewertungsmodelle zu Ihren Lieferanten oder aber auch Kunden und Artikeln. Das Bewertungsmodell ist anpassungsfähig und greift auch auf eine flexible Datenbasis zurück:

Zählbare/Automatische Beurteilungen fließen dabei sichtbar in jede Bewertung ein.

So können Sie auf der Basis von Bewertungen (z.B. Lieferungen) oder auf der Basis des Vorgangs (z.B. Bestellung) Vorgangsbewertungen effizient vornehmen.

Beispiel:

- ◆ Erfassung von nicht zählbaren Bewertungen (Qualitäten)
- ◆ Intuitive Bewertung (Service)

2.4 CS-Kennzahlen - Der komprimierte Überblick

QM - Kennzahlen		02.12.2019			
Testfirma GmbH & Co. KG		Seite 1 von 1			
		2016	2017	2018	2019
Personal:					
Personalfuktuation, Anzahl Personen:		0	0	0	0
Krankenstand, % der bez. Arbeitsstunden:		9.43	0.00	0.00	0.00
QM-Bewertung:					
Absicherungen, Anzahl pro Jahr:					
ext. Lieferantenbewertungen, Punkte von 100:					
interne Kundenbewertungen, Punkte von 100:					
gesamt gelieferte Stückzahlen:		21.599.730	421.887	8.587	5.831
gesamt Nacharbeit (Menge):		0	0	40	0
gesamt Nacharbeit (in €):		50		1.000	
gesamt Fehler eigen (Menge):		0	0	2	0
gesamt Fehler eigen (in €):				50	
gesamt Fehler fremd (Menge):		0	0	0	0
gesamt Fehler fremd (in €):					
Anfragebearbeitung:					
Anzahl Neukunden:		1	0	2	0
Anzahl Interessenten - Angebote:		0	0	0	0
Anzahl Stammkunden - Angebote:		1	0	11	0
Anzahl Angebote gesamt:		1	0	11	0
Anzahl Interessenten:		6	6	6	6
Auftragsbearbeitung:					
Anzahl Aufträge gesamt:		72	49	45	13
Anzahl Lieferscheine gesamt:		31	14	16	10
Anzahl Rechnungen gesamt:		31	16	19	4
Anzahl Gutschriften gesamt:		1	0	0	0
Anzahl Kunden mit Rechnung:		4	4	6	1
Anzahl Stammkunden gesamt:		5	5	7	7
Bearbeitung:					
Jahresumsatz:		3.795.050	1.564.706	89.402	22.408
ausgeschiedene Kunden gesamt:		1	1	1	1
Kundendaten gesamt:		9	9	11	11

Unser Kennzahlen-Assistent erlaubt die Erstellung nahezu beliebiger Kennzahlen und zeigt diese da, wo Sie sie brauchen:

Automatisierte Kennzahlen können direkt in der Kennzahl definiert werden. Bereits erfasste Bewertungen werden direkt in Kennzahlen umgesetzt.

- ◆ Umsätze
- ◆ Auftragsbestand
- ◆ Auftragseingang
- ◆ Rückstand
- ◆ Fehler eigen/Fehler fremd
- ◆ ...

3. CS-Betriebsdatenerfassung Aktuell in der Produktion - leicht für Mitarbeiter

Unser Standard-Terminal unterstützt folgende Arbeitsgebiete:

- ◆ **BDE** - Betriebsdatenerfassung, klassische Produktionsrückmeldung mit Infobereich und Etiketten-Druckmöglichkeiten
- ◆ **QDE** - Qualitätsdatenerfassung
- ◆ **PZE** - Personalzeiterfassung

Die Anforderungen an eine Betriebsdatenerfassung sind so vielfältig wie die Unternehmen in Deutschland.

Die automatische Verarbeitung sorgt dafür, dass Sie im Büro auf dem aktuellsten Stand sind und z.B. sofort liefern können.

Wir bieten mit unserer BDE folgende Funktionen an:

- ◆ Start-/Ende
- ◆ Mengenbuchungen
- ◆ Gesamtzeit
- ◆ Gutmengen
- ◆ Ausschuss
- ◆ Nacharbeitsmengen

- ◆ Chargen
- ◆ Anzeigen von Zeichnungen, technischen Dokumentation usw.
- ◆ Druck weiterer Papiere/Etiketten ..



CS-Zusatzmodule - Damit Sie auf „Inseln“ nur noch Urlaub machen

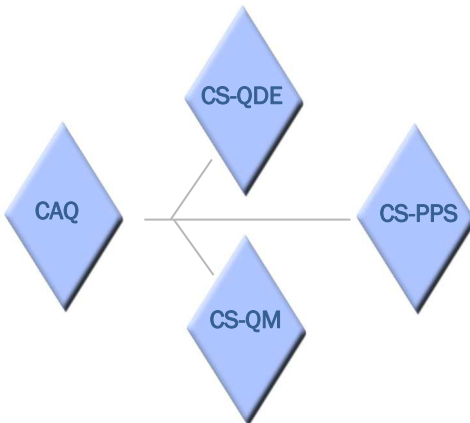

Der Bereich **computer aided quality** ist in CS in 2 Bereiche aufgegliedert:

Das **CS-QDE** enthält die Prüfplanverwaltung und ist die Basis für die reine Qualitätsdatenerfassung. Außerdem ist hier die Reklamationsverwaltung verbunden.

Der Bereich **CS-QM** beinhaltet die Bereiche Lieferantenbewertung und QM – Management/Kennzahlen.

3.1 CS-Erfassungsterminal multifunktionell



Geeignet für die Betriebsdatenerfassung genauso wie für die Zeiterfassung. PC-basiert mit Touch-Bildschirm, Barcode und RFID.

3.2 CS-Softwareterminal

Kosten sparen - Transparenz schaffen

Sie bekommen das Terminal ebenfalls als Software geliefert. Oder integrierte Funktionen werden Ihnen als Terminal zur Verfügung gestellt. Andernfalls verwenden Sie einfach Ihre bestehende Hardware.

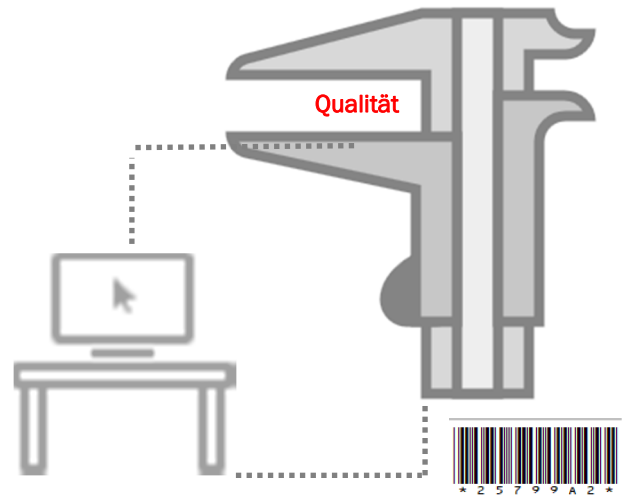

3.3 Prüfmittel direkt am CS-Terminal



Verbinden Sie Ihre Prüfmittel mittels Schnittstellenboxen direkt mit dem CS-Terminal. Der Prüf-Arbeitsgang verwendet automatisch das korrekte Prüfmittel um die Ergebnisse per Klick in das System zu übernehmen. Prüfpläne können direkt dem Arbeits-

gang zugeordnet werden, auf Wunsch werden diese auf dem Arbeitsplan mit einem Barcode zur Rückmeldung der Qualitätsdaten zur Verfügung gestellt.

4. CS-mobile BDE



Arbeiten Sie direkt vom Stapler oder unterwegs in Ihrem Lager. Auch mobile Fertigungsrückmeldungen sind möglich. Das mobile BDE erleichtert vor allem den Umgang mit Chargen und chaotischen Lagerplätzen.

Die Disposition legt dem Kommissionier über die Personal-Nr. einfach die Daten zur Abarbeitung auf das mobile Gerät bereit.

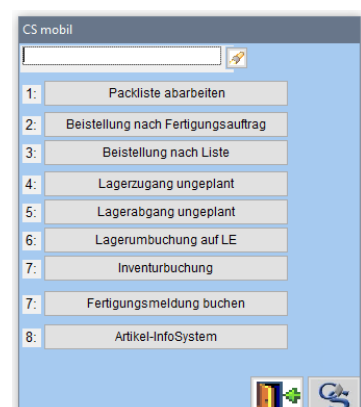

7.1 CS-Integration - eine qualifizierte IT für ausreichend Leistung

Die hohen technologischen Anforderungen werden nur durch Standardisierung, permanenter Schulung und hoher Motivation aller betroffenen Kollegen erreicht. Daher sind wir stolz auf unsere IT-Abteilung die Ihnen alle Leistungen in der notwendigen Qualität und zu erschwinglichen Konditionen installiert und wartet.

Vom Servermanagement, Clientinstallation und aller technischen Anbindungen bieten wir die Performance, die eine Moderne Software benötigt.



7.2 CS-Integration Outsourcing

Eigene Server gemietet oder gekauft.
Auf unseren Servern oder in externen Rechenzentren. Gekauft oder als Abo.

Wir bieten Ihnen alle Lösungen die Sie möchten und wir für Sie wirtschaftlich erachten.



CS-Easy-ERP Standardlösung mit Branchenausprägungen

ERP aus der Praxis—für die Praxis

Standardlösungen mit **Erfahrung**

maßgeschneiderte **IT- Netzwerk** und **Sicherheit**slösungen

passende **Mess-** und **Steuerung**s-technik auf Anfrage

IT Sicherheit

IT Netzwerk

CS – Easy ERP

Messtechnik

**CS-Software
Entwicklungsgesellschaft mbH**

Bauernhofweg 14
78713 Schramberg

Tel.: 07422-24 51 61
Fax: 07422-24 51 62

Email: info@cs-edv.de
Internet: www.cs-edv.de

Stand: 2019

Diese Werbeunterlage enthält lediglich verallgemeinerte Beschreibungen und Leistungsmerkmale, welche sich durch Weiterentwicklung der Produkte auch ändern können. Technische, formale und grafische Änderungen vorbehalten.